A-PDF Merger DEMO : Purchase from www.A-PDF.com to remove the watermark

گردش کار صدور موافقت اصولی اولیه تاسیسات گردشگری

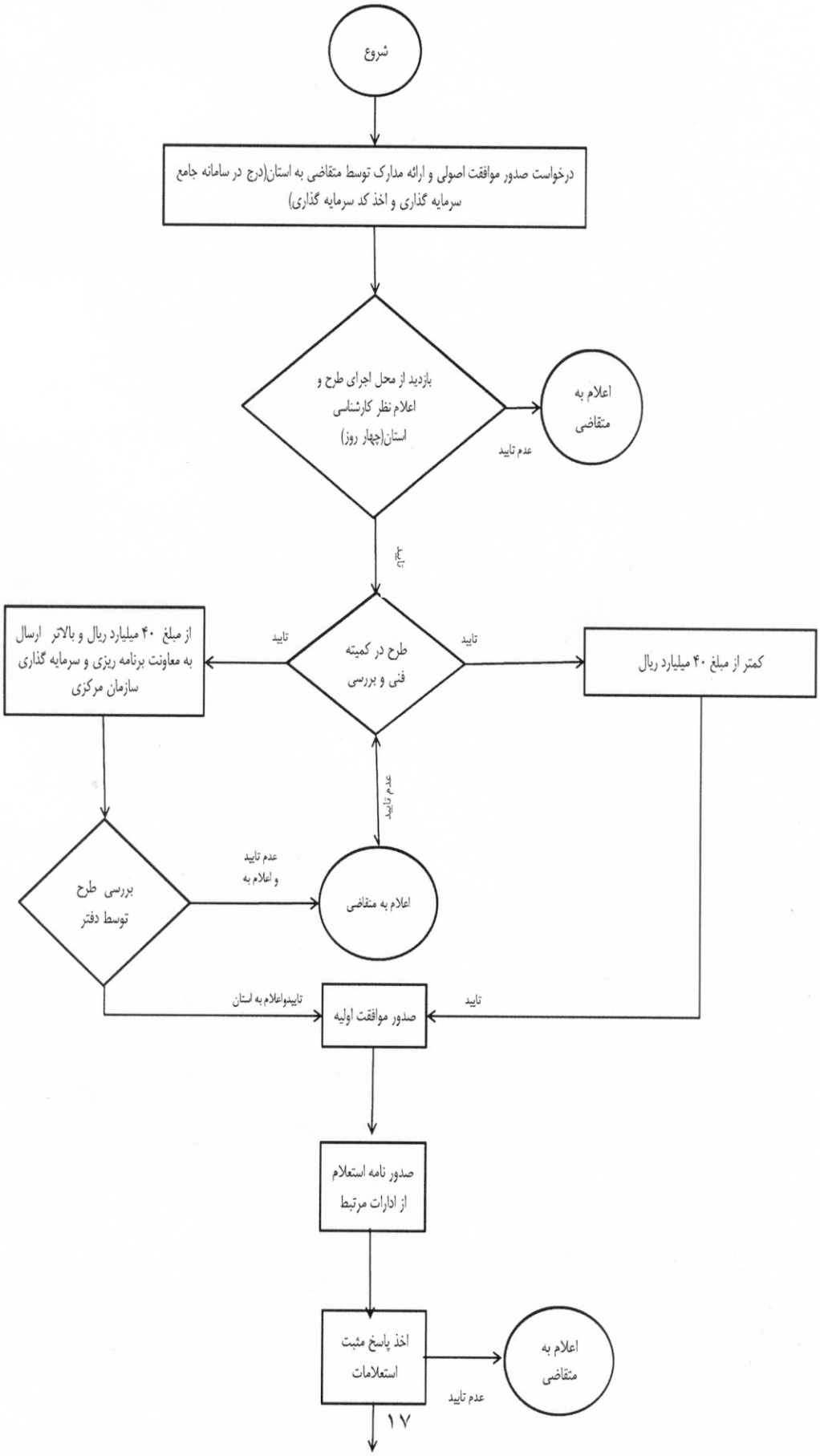

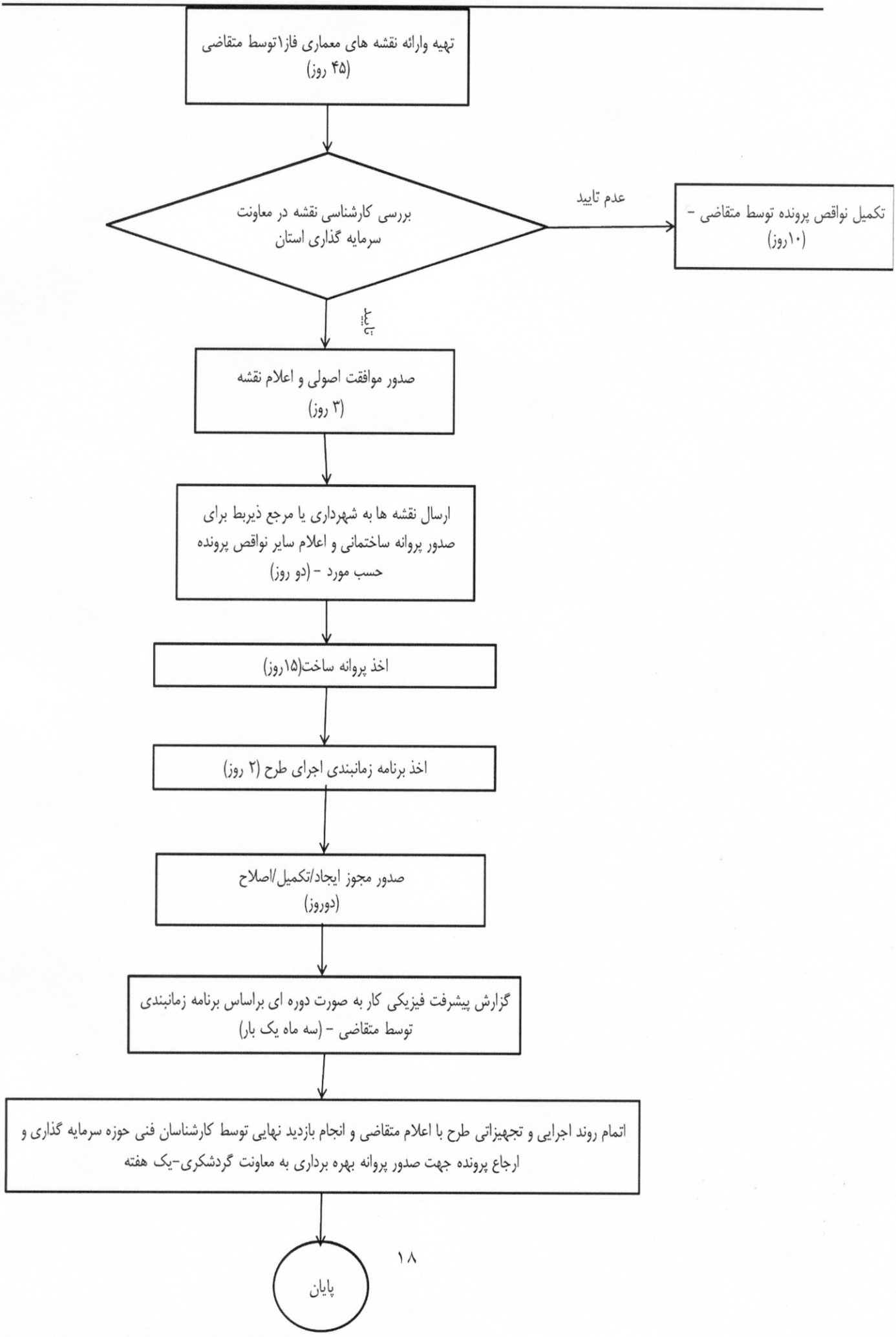
تهیه وارائه نقشه های معماری فاز۱توسط متقاضی
(۴۵ روز)
بررسی کارشناسی نقشه در معاونت
سرمایه گذاری استان
عدم تایید
تکمیل نواقص پرونده توسط متقاضی -
(۱۰روز)
تایید
صدور موافقت اصولی و اعلام نقشه
(۳ روز)
ارسال نقشه ها به شهرداری یا مرجع ذیربط برای
صدور پروانه ساختمانی و اعلام سایر نواقص پرونده
حسب مورد - (دو روز)
اخذ پروانه ساخت(۱۵روز)
اخذ برنامه زمانبندی اجرای طرح (۲ روز)
صدور مجوز ایجاد/تکمیل/اصلاح
(دوروز)
گزارش پیشرفت فیزیکی کار به صورت دوره ای براساس برنامه زمانبندی
توسط متقاضی - (سه ماه یک بار)
اتمام روند اجرایی و تجهیزاتی طرح با اعلام متقاضی و انجام بازدید نهایی توسط کارشناسان فنی حوزه سرمایه گذاری و
ارجاع پرونده جهت صدور پروانه بهره برداری به معاونت گردشگری-یک هفته
پایان